

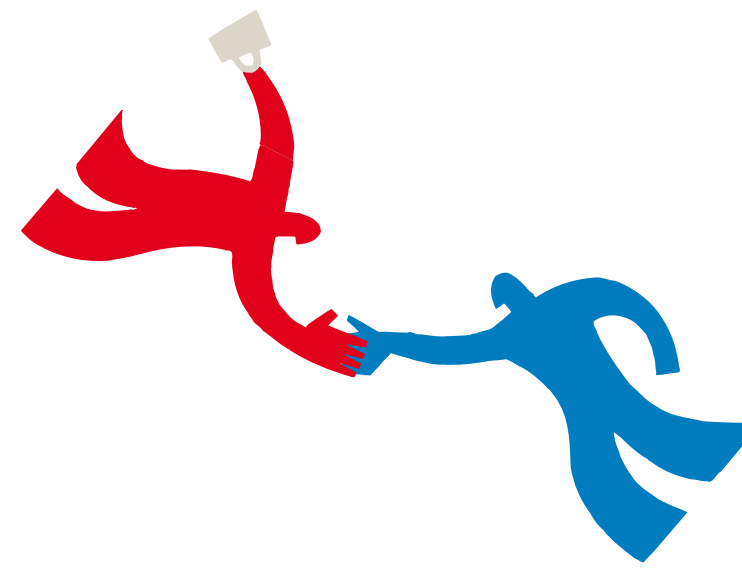

Piano  
di Orientamento e Tutorato



Tutorato di Ateneo



Servizio Accoglienza Studenti  
con Disabilità e con DSA

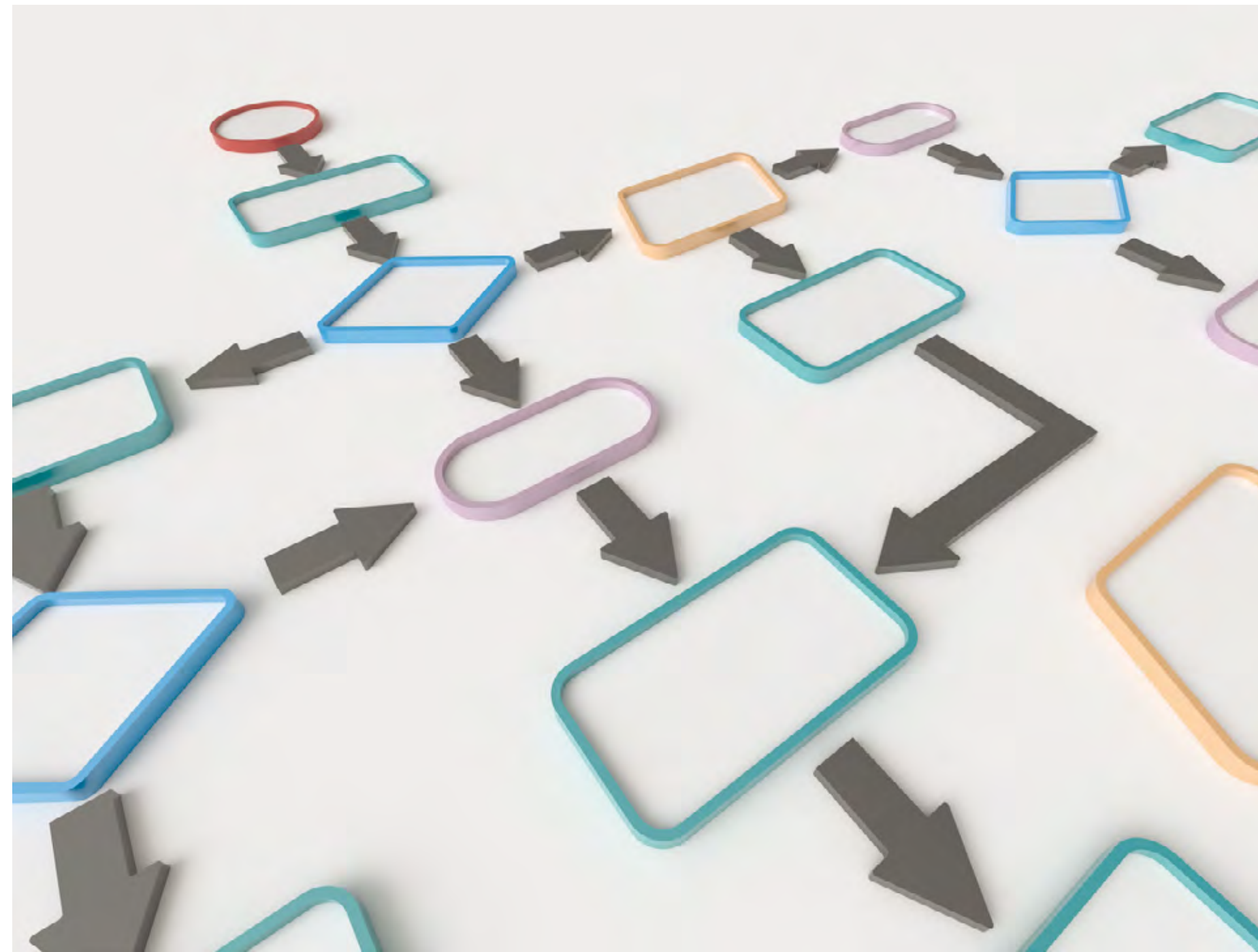

# METODO DI STUDIO e MAPPE CONCETTUALI

Iniziativa rivolta agli iscritti al 1° anno dell'a.a. 2018-2019

**prof. Piero Crispiani**

Ordinario di Pedagogia e didattica speciale, Università di Macerata

## **Camerino**

venerdì **22 marzo 2019**

venerdì **29 marzo 2019**

ore 9.30-12.30

Polo di Geologia - aula H  
via Gentile III da Varano

## **Ascoli Piceno**

giovedì **28 marzo 2019**

ore 10-13 e 14-17

sede Sant'Angelo Magno - aula C012  
viale della Rimembranza 3

Per iscriversi è necessario compilare la **scheda di partecipazione online** disponibile sul sito <https://tutorato.unicam.it/registrazione-online>

Le iscrizioni saranno aperte fino al 19 marzo 2019.

Per la registrazione è necessario inserire il numero di matricola.

Saranno accolte fino ad un massimo di 140 iscrizioni per Camerino, 85 per Ascoli Piceno.

Il seminario non sarà trasmesso in webex.

Per gli studenti di Matelica è possibile raggiungere Camerino con gli autobus di linea, gratuiti per i possessori della UNICAMBUS CARD.

Per gli studenti di San Benedetto del Tronto è possibile raggiungere Ascoli Piceno con un autobus dedicato che partirà dal Polo Didattico di San Benedetto del Tronto il 28 marzo alle ore 9.15 e ripartirà da Ascoli Piceno al termine del seminario.

L'autobus va prenotato entro martedì 19 marzo, specificandolo nella scheda di adesione al seminario.

La partecipazione al seminario e alle successive attività didattiche, consente l'acquisizione di 1 CFU, previa presentazione di un elaborato, secondo le indicazioni che verranno fornite durante il seminario.

**Per info** Polo degli studenti 'F.Biraschi' 0737 404602-13 [tutorato@unicam.it](mailto:tutorato@unicam.it) [servizio.disabili@unicam.it](mailto:servizio.disabili@unicam.it)  
<http://tutorato.unicam.it> <http://www.unicam.it/disabili>